

NELL'AMBITO DEL CARTELLONE
CULTURALE 2022/2023

Martin Luther King e Dietrich Bonhoeffer tra non violenza e resistenza

Raffaele Volpe

*pastore della Chiesa Riformata Svizzera di Firenze,
ex Presidente Esecutivo Ucebi (Unione Chiese
Evangeliche Battiste in Italia)*

Eraldo Affinati

scrittore e saggista, biografo di Bonhoeffer

Raffaele Palmisano

parroco cattolico romano di S. Maria a Ricorboli

Modera: Andrea Panerini

*Vescovo Primate della Chiesa Protestante Unita e
docente di Storia del Cristianesimo*

**MARTEDÌ 4 APRILE
ORE 19.30**

SALA PARROCCHIALE
S. MARIA A RICORBOLI
VIA C. MARSUPPINI, 7
FIRENZE
(ZONA GAVINANA)

INFO: 389/8858211

**A SEGUIRE UN
PICCOLO RINFRESCO**

**IN STREAMING SU FACEBOOK
SULLA PAGINA "AGAPE TV":
[HTTPS://WWW.FACEBOOK.COM/AGA](https://www.facebook.com/AGA)**

PETV2023

E SU ZOOM:

[HTTPS://ZOOM.US/J/97055801353?](https://zoom.us/j/97055801353?pwd=B2KRMUWZTGPIDU9GY2MYSNRNZIRTUT09)

[PWD=B2KRMUWZTGPIDU9GY2MYSN](https://zoom.us/j/97055801353?pwd=B2KRMUWZTGPIDU9GY2MYSNRNZIRTUT09)

RNZIRTUT09

MEETING ID: 970 5580 1353

PASSCODE: 461658



CHIESA PROTESTANTE UNITA

Diocesi d'Italia



PARROCCHIA S. MARIA
A RICORBOLI FIRENZE



Arcidiocesi di Firenze
Parrocchie Zona Gavinana

7
APRILE
2023

Venerdì Santo

"Egli si è caricato delle nostre sofferenze,
si è addossato i nostri peccati" (Is 53,4)

PARROCCHIA SAN PIERO IN PALCO

Ufficio delle Letture e Lodi mattutine

ore 8.30

PARROCCHIA SAN PIERO IN PALCO

Pellegrinaggio alle Sette Chiese

ore 9.00

ITINERARIO

San Piero in Palco - Santa Maria a Ricorboli - Corpus Domini al Bandino Risurrezione
di N. S. alla Nave a Rovezzano - San Bartolomeo nella Badia a Ripoli S. Maria e S.
Brigida al Paradiso - San Piero in Palco

*Si cammina a piedi e si farà una breve sosta di preghiera di adorazione davanti all'Altare
della Reposizione in ogni chiesa parrocchiale.*

Il cammino si concluderà intorno alle ore 13.00 - 13.30.

*Portare eventualmente un panino ricordando però
che il Venerdì Santo è giorno di digiuno e di astinenza dalla carne*

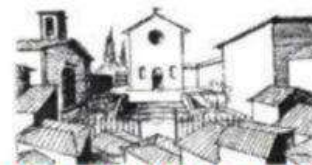

PARROCCHIA DI SANTA MARIA A RICORBOLI

“Coro Città di Firenze”



MARIO LUZI

“QUADRI DELLA PASSIONE”

Concerto per Coro e voci recitanti

Direttore **M^o CONCETTA ANASTASI**

Voce solista

Cinzia Savino

(Soprano)

Voci recitanti

Ruggero Albisani

Teresa Scaletti

Testi tratti da

“Il fuoco della controversia”

“Passione”

di Mario Luzi

**“Quadri della Natività
e della Passione”**

di Mario Luzi

e Ugo De Vita

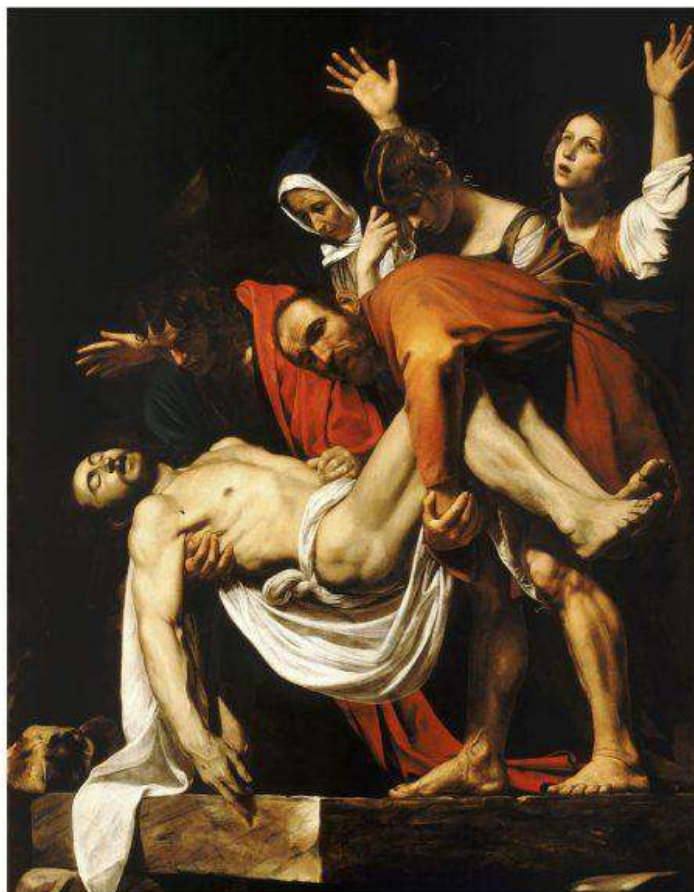

Venerdì 7 Aprile 2023 - ore 21.00

Teatro Affratellamento • via Giampaolo Orsini n.73

INGRESSO GRATUITO

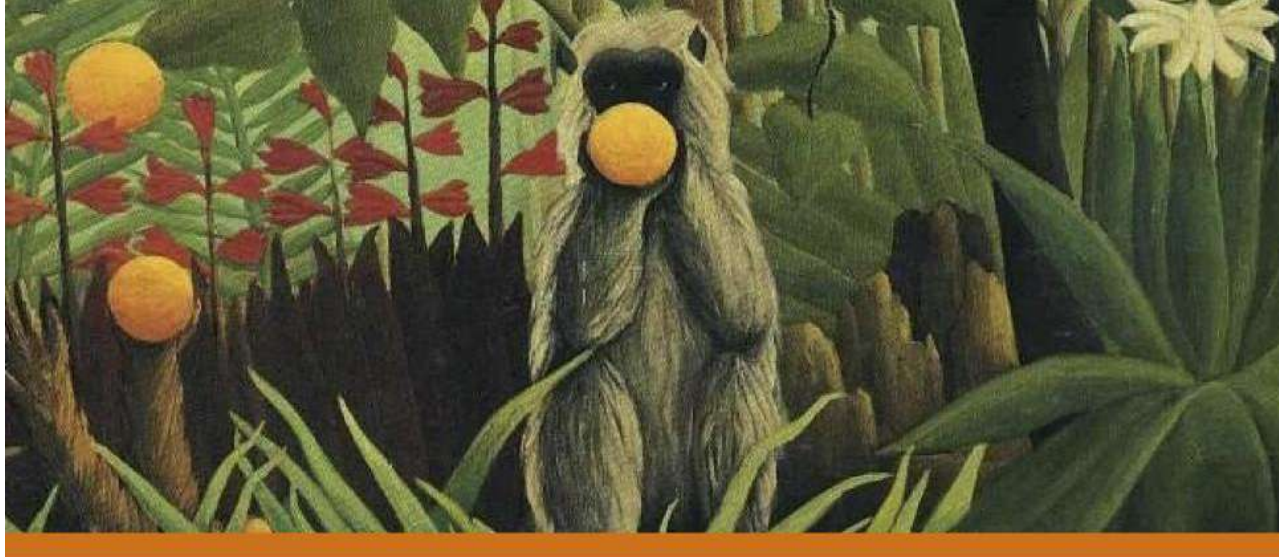

ASSOCIAZIONE CIRCOLO VIE NUOVE in collaborazione con
CENTRO STUDI e INIZIATIVE AMERICA LATINA 
FORUM PER I PROBLEMI DELLA PACE E DELLA GUERRA 

presentano

UNIVERSO BRASILE

CORSO DI GEOPOLITICA "GIAN PAOLO CALCHI NOVATI"
XXIV EDIZIONE

Un paese in conflitto

12 aprile – 22 maggio 2023

Tutti gli incontri si tengono alle ore **18.00** ad eccezione dell'incontro d'esordio del 12/04
e quello di lun. 22/05 in programma alle ore **21.00**

presso la sede del Circolo "Vie Nuove" – Viale Donato Giannotti, 13 – Firenze

L'incontro con Djamilia Ribeiro si svolgerà invece in Via Santa Reparata, 19 R a Firenze

Partecipazione

Tavola rotonda del 12 aprile 2023, ad ingresso libero.

Per l'intero ciclo di incontri seminariali è prevista invece un'iscrizione

con una quota di 20,00 €, Gratuita per studenti ed insegnanti,

a parziale rimborso delle spese di organizzazione e di segreteria.

Consegna attestato di partecipazione con un massimo di due assenze.

Circolo Vie Nuove

Per iscrizioni - tel 055.683388 Cell. 393.9190534 (whatsApp)

vienuove@vienuove.it

Forum per i problemi della pace e della guerra

Forum on the Problems of Peace and War

Facebook: [firenzeonlineforum](https://www.facebook.com/firenzeonlineforum)

Immagine: Deltaglio da "Paysage exotique" di Henri Rousseau il doganiere

Un ringraziamento ad Arci Firenze



UNIVERSO BRASILE - Un paese in conflitto

CICLO d'INCONTRI di GEOPOLITICA "GIAN PAOLO CALCHI NOVATI"

XXIV EDIZIONE 12 aprile – 22 maggio 2023

L'obiettivo è quello di presentare alcuni aspetti della realtà sociale e politica del Brasile che permettano a un pubblico europeo di cogliere l'essenza di questo grande paese. Il Brasile è estremamente complesso sia per la sua dimensione continentale, sia per la sua storia, a partire dalla colonizzazione portoghese. Resta centrale, nella formazione del Brasile, il ruolo della schiavitù, abolita ufficialmente nel 1888, che ha permesso la costituzione di un particolare tipo di sviluppo economico basato sull'esportazione agromineraria e sulla grande proprietà terriera. Il paese si è strutturato pertanto su di un modello autoritario, patrimonialista ed escludente. Non avendo mai conosciuto un'economia di tipo feudale, il Brasile si è inserito nel capitalismo internazionale, fino dall'epoca della colonizzazione, con il ruolo di esportatore primario, e quindi dipendente. Tale ruolo persiste tuttora, nonostante il forte processo di industrializzazione che l'ha caratterizzato nel corso del '900. L'eredità culturale di questo modello autoritario determina ancora oggi la natura dei rapporti sociali e di classe, rendendo fragile qualsiasi tentativo di consolidamento della democrazia. Salutando con speranza l'inizio del terzo mandato del presidente Lula, il ciclo di incontri si propone di discutere il Brasile attuale alla luce della sua storia e della sua cultura.

Mercoledì 12 aprile 2023, ore 21 h: Tavola rotonda d'esordio ad ingresso libero con
Pierluigi Benevieri coordinatore corso "Universo Brasile" **Kátia Fitermann**, giornalista.
Introduce **Alberto Tonini**, docente di Storia delle relazioni internazionali per Unifi / Forum

Il Brasile tra devastazione e speranza.

Dalla destituzione di Dilma Rousseff, gli anni dei governi Temer e Bolsonaro hanno segnato un grave arretramento nelle condizioni di vita dei lavoratori. Al tempo stesso è cresciuta una nuova coscienza democratica e sono riemerse lotte contro le disuguaglianze, sul lavoro, per i diritti delle donne, dei neri, dei popoli originari, di tutte le comunità violentate da secoli di dominio dell'élite bianca. Dopo l'elezione di Lula, saprà questo nuovo Brasile affermarsi e radicarsi?

Mercoledì 19 aprile 2023 ore 18 h:

Bruno D'Avanzo, fondatore e direttore del Centro Studi America Latina.

Dalla nascita della repubblica brasiliana alla dittatura del 1964-'85. Un percorso storico.

Il Brasile non è più il paese arretrato come poteva apparire un secolo fa, ma a seguito di un lungo processo di industrializzazione e modernizzazione, è diventato oggi la decima potenza mondiale. Tuttavia la sconfitta di ogni tentativo di riforma agraria ha consolidato il potere delle classi dominanti agrarie e impedito per tutto il secolo scorso l'accesso delle classi popolari al governo del paese. Momento decisivo della storia brasiliana è stato il golpe militare del 1964 che ha aperto la strada a una dittatura destinata a durare fino al 1985.

Mercoledì 26 aprile 2023, ore 18h: In caso di concomitanza con la semifinale della Fiorentina, quest'incontro slitterà a giovedì 27/04

Valeria de Marcos, docente di Geografia Agraria dell'Università di San Paolo, USP.

La questione agraria.

Il modello fondato sulla grande proprietà fondiaria, spesso illegale, la monocultura da esportazione e lo sfruttamento del lavoro hanno creato un'oligarchia agraria che si mantiene al potere influenzando sulle scelte politiche ed economiche del paese, bloccando ogni tentativo di riforma agraria e frenando la regolarizzazione delle aree occupate dai popoli originari. Capire la questione agraria diventa fondamentale per interrogarsi sul ruolo internazionale del Brasile e poter pensare a un altro futuro per questo paese.

Mercoledì 3 maggio, ore 18h:

André Singer, docente di Scienza della Politica dell'Università di San Paolo, USP.

In questo semestre il Prof. Singer è visiting professor al King's College London.

Le elezioni del 2022 e la democrazia in Brasile.

Lezione in portoghese, con traduzione consecutiva. Il Prof. Singer sarà in collegamento da Londra.

Negli anni '60 del secolo scorso il grande intellettuale brasiliano Antonio Candido si interrogava sulle possibilità di successo della democrazia in Brasile. Il potere delle oligarchie agrarie veniva, alla metà del '900, messo in discussione dalle lotte del movimento operaio e contadino. La risposta che fu data allora si tradusse nel colpo di Stato del 1964. Le elezioni presidenziali del 2022 sono state una drammatica attualizzazione di questo scontro e hanno nuovamente visto la polarizzazione tra due progetti antitetici di futuro del Brasile.

Mercoledì 10 maggio, ore 18h

Vincenzo Lauriola, socio-economista ecologico, Istituto Nazionale di Ricerca dell'Amazzonia (INPA), Ministero di Scienza, Tecnologia e Innovazione (MCTI), Brasile.

L'Amazzonia e (è) il pianeta.

L'Amazzonia è da molti decenni al centro del dibattito politico brasiliano e internazionale. In che modo si presenta e viene pensata? Eterna frontiera di occidentalizzazione... o laboratorio per rimandare la fine del mondo? Che si tratti di esplorarla, conoscerla, sfruttarne le risorse naturali o proteggerla come santuario ecologico, l'Amazzonia difficilmente sfuggirà a rappresentazioni di natura esotica e coloniale finché l'occidente non apprenderà ad ascoltarla in silenzio, dando voce al crescente protagonismo dei popoli indigeni.

Lunedì 15 maggio, ore 18h:

Líliá Moritz Schwarcz, docente di Antropologia dell'Università di San Paolo, USP.

L'autoritarismo brasiliano: un modello per una nazione escludente.

Lezione online, in portoghese, con traduzione consecutiva. La Prof.ssa Schwarcz sarà in collegamento da San Paolo.

L'autoritarismo brasiliano ha radici antiche e profonde, sebbene la mitologia nazionale tenda a nascondere con la narrazione di un paese armonico, privo di conflitti e senza odi razziali. Il Brasile è invece un paese che naturalizzato le disuguaglianze, il pregiudizio razziale, il patriarcato e, in generale, le molteplici forme di discriminazione e violenza che persistono ancora oggi.

Lunedì 22 maggio, ore 21h.

Filippo Lenzi Grillini, docente di Antropologia dell'Univ.à di Siena, e **Barbara Casini** – musicista

Brasile plurale, itinerario attraverso la società e la cultura brasiliana.

Il Brasile è una realtà complessa, con molte facce, molte storie e molte contraddizioni. Citando Tom Jobim, "non è un Paese per principianti". In questo incontro cercheremo di descrivere i suoi molteplici aspetti in un racconto intercalato da interventi musicali, in un percorso che si dipana e si ramifica, dalla scoperta ai giorni nostri, disegnando il mosaico di questa terra sconfinata e delle sue genti multicolori.

Sabato 15 aprile 2023, ore 18h

PICCOLO MANUALE ANTIRAZZISTA e FEMMINISTA ("Capovolte" edizioni)

Presentazione in compagnia dell'autrice **DJAMILA RIBEIRO** (filosofa e giornalista brasiliana)

L'incontro, promosso da CAPOVOLTE edizioni e BHMf- Black History Month Florence,

in collaborazione con "Nosotras" onlus, "Casa do Brasil", Centro Studi America Latina

si terrà presso **"The Recovery Plan"**. Via Santa Reparata, 19 R Firenze, ad ingresso libero.

ORGANIZZAZIONE
DI VOLONTARIATO



RICORBOLI
SOLIDALE

Un modo diverso di essere solidali

Firenze e Ricorboli nella seconda guerra mondiale. Antifascismo e deportazione.

Il ruolo del Circolo l'Affratellamento

La pietra d'inciampo dedicata a Bruno Baldini

Sabato 15 Aprile 2023 ore 17,30

Teatro l'Affratellamento di Ricorboli

Via Giampaolo Orsini 73

Firenze



Introduzione a cura di Ricorboli Solidale sulla deportazione a Firenze.

Gigi Mannelli : Il Circolo nel ventennio e durante la Resistenza.

Silvia Cardini : la storia di Bruno Baldini attraverso la testimonianza della nipote.

Coro BELLA CIAO : I canti partigiani

Visita alla pietra d'inciampo dedicata a Bruno Baldini in via Giampaolo Orsini.

Per la partecipazione, è gradita un'offerta libera a favore del Projeto Legal a Santa Rita in Brasile a sostegno di minori a rischio

Centri estivi 2023 della chiesa di S.Maria a Ricorboli, in via Carlo Marsuppini 7, Firenze.

IN VIAGGIO SULL'ORIENT EXPRESS!

PREZZO: 70€
a bambino
settimanali, il
secondo
fratello/sorella
50€

Dal 12/06/2023 al 30/06/2023
(sabato e domenica esclusi),
tutti i giorni dalle 9,30 alle 17,00.

Per i bambini dalla prima
elementare fino alla seconda
media (6-13 anni).

Per maggiori info:

grest.ricorboli@gmail.com

Anna 3453578480

Matilde 3462153893

I moduli d'iscrizione vengono forniti via email, dovranno essere inviati entro
il 02/06/2023 all'indirizzo email sopra indicato.





Le tue offerte per le necessità della parrocchia

Sosteniamo la nostra comunità parrocchiale

LO.T.A.R.
Lo Specialista delle Persiane
sverniciatura - restauro - verniciatura

Spett.le
PARROCCHIA SANTA MARIA A RICORBOLI
VIA MARSUPPINI N. 7
FIRENZE
50125 FIRENZE FI

Luogo di destinazione

Tipo documento: FATTURA ACCOMPAGNATORIA Numero: 0000082 / 2023 Data: 03/02/2023 Pag. 1

Cod. cliente: 21815 Partita IVA: Codice fiscale: 94019850489 Agente:

Condizioni di pagamento: BONIFICO BANCARIO VISTA FATTURA Banca d'appoggio: INTESA SANPAOLO Zona:

IBAN: IT46C 09069 02904 10000 0000222

| Codice | Descrizione | U.M. | Quantità | Prezzo | Scatti | Importo | I.V.A. |
|---------|--|------|----------|-----------|--------|-----------|--------|
| LAV DET | SVERNICIATURA,INTERVENTI DI FALCIGNAMERIA STRAORDINARIA PER RESTAURO E CONSOLIDAMENTO DEL LEGNO,SOSTITUZIONE E RINFORZO DELLE FERRAMENTA USURATE, AI FINI DELLA MESSA IN SICUREZZA. TRATTAMENTO FINALE DI VERNICIATURA A IMMERSIONE E SPRUZZO, DELLE PERSIANE DELL'IMMOBILE POSTO IN FIRENZE VIA MARSUPPINI N. 7 - PIANO TERRA - 1° CON FORNITURA E POSA DI N. 2 PERSIANE DUE ANTE NUOVE CON GELOSIE. COPIA CONFORME A FATTURA INVIATA A SDI | . | 1 | 19.730,00 | | 19.730,00 | 22 |

| | | | | | | |
|--------------------------|---------|-------------|-----------------|-------------|---------------|-------------------|
| Totale merce | % Sc. | Netto merce | Spese trasporto | Spese varie | Spese incasso | Totale imponibile |
| 19.730,00 | | 19.730,00 | | | | 19.730,00 |
| Ritenuta d'accanto | C.I.V.A | Imponibile | Imposta | Descrizione | | Totale I.V.A |
| Scanto art.171 di 342029 | 22 | 19.730,00 | 4.340,60 | IVA AL 22% | | 4.340,60 |
| Spese bolli | | | | | | Totale fattura |
| | | | | | | 24.070,60 |
| | | | | | | Netto a pagare |
| | | | | | | 24.070,60 |

Scadenze ed importi (03/02/23 24.070,60)

| | | | | |
|-----------------------------|-------------------|------------------------|------------------|--------------------|
| Causale trasporto | Trasporto a mezzo | Aspetto ulteriore beni | Firma conducente | |
| | Mitente | | | |
| Data e ora inizio trasporto | Data e ora ritiro | N. colli | Peso Kg. | Firma destinatario |
| 00.00 | 00.00 | | | |

LO.T.A.R. S.R.L.
LABORATORIO: VIA PALESTRO N.9 50013 CAMPI BISENZIO - FIRENZE
SHOWROOM: VIA PISANA ANGOLO VIA ZANELLA - FIRENZE
TEL./FAX: 055-7310170 - EMAIL: info@lotarpersiane.it - PEC: lotarsrl@pec.it
REG.IMP. / P.I. / C.F. 07141260484 - R.E.A. FI 682642 - C.S. € 10,000,00 - WWW.LOTARPERSIANE.IT

Non è mia consuetudine chiedere denaro e non mi piace farlo.

La parrocchia ha dovuto recentemente pagare 24.000€ per il restauro delle persiane (erano veramente mal ridotte e pericolose); l'ammontare della sola bolletta del gas solo per il mese dicembre era più di 3000€.

Dopo l'appello fatto durante la Messa di qualche domenica fa mi è stato chiesto di trasmettere l'IBAN della parrocchia per dare modo, a chi volesse, di contribuire anche tramite bonifico.

Lo faccio perché convinto del bene condiviso verso Ricorboli.

Lo faccio perché richiesto.

Ringrazio,

P.Raffaele

IBAN Parrocchia Santa Maria a Ricorboli:

IT53E0501802800000011201795



Per far pervenire articoli, contributi, critiche e suggerimenti potete sempre:

- scrivere all'indirizzo e-mail: lo_scitolone@yahoo.com
- rivolgervi direttamente ad uno di noi

La REDAZIONE:



**Iacopo Degl'Innocenti
Ilaria Degl'Innocenti
Serena Fabbrizzi
c.r. Raffaele Palmisano**